

- ΥΠΟΜΝΗΜΑ ΥΛΙΚΩΝ**
1. ΑΛΟΥΜΙΝΙΟ ΚΑΓΚΕΛΟ
  2. ΣΟΒΑΣ - ΤΕΛΙΚΟ ΕΠΙΧΡΙΣΜΑ / ΜΠΟΠΑ
  3. ΑΛΥΣΟΒΟΝΙ
  4. ΑΛΟΥΜΙΝΙΕΣ ΠΟΡΤΕΣ
  5. ΣΥΛΙΝΑ ΔΟΚΑΡΙΑ
  6. ΑΛΟΥΜΙΝΙΟ ΠΑΡΑΒΥΡΟ + ΓΥΑΛΙ
  7. ΚΙΓΚΛΙΔΑΜΑ ΑΠΟ ΓΥΑΛΙ
  8. ΕΜΦΑΝΕΣ ΣΚΥΡΟΔΕΜΑ

- ΣΥΜΒΟΛΑ**
- ΠΡΟΤΕΙΝΟΜΕΝΑ ΥΨΗ
  - ΥΦΙΣΤΑΜΕΝΑ ΥΨΗ
  - ▨ ΣΧΑΡΑ ΟΜΒΡΙΩΝ ΥΔΑΤΩΝ
  - ↘ ΚΛΙΣΗ ΟΜΒΡΙΩΝ ΥΔΑΤΩΝ 1.5%
  - - - BUILDING LINE

ΤΕΜΑΧΙΟ 1653 Φ/Σχ: 54/43  
 ΟΛΙΚΟ ΕΜΒΑΔΟ ΤΕΜΑΧΙΟΥ = 1432 sqm  
 - ΖΩΝΗ Κωδ. ΚΑΛΥΨΗ 50% ΔΟΜΗΣΗ 90%  
 =716 sqm =1288.8 sqm



**C2S** Christoforos C. **Stylianides** & Partners  
 20 Christaki Kranou, C Tower, Germasogia, 4041 Limassol - Cyprus  
 Tel : 25.32.51.30 - Fax: 70.00.30.04 / Email : info@stylianidesgroup.com

Project No: **A2020-01-948**  
 Dwg Stage: **Στάδιο μελέτης**  
 1. Πολυμορφική οδία  
 2. Άλλα αποδοχές  
 3. Τροποποιημένα σχέδια  
 3. Κατασκευαστικά σχέδια

Owner - Ιδιοκτήτης:  
**PAN ASIA INVESTMENTS LTD**  
 Position - Θέση:  
**ΑΓ. ΑΘΑΝΑΣΙΟΣ - ΛΕΜΕΣΟΣ**  
 Signature - Υπογραφή:  
**PAN ASIA INVESTMENTS LTD \* HE387838**

Signature Engineer: **ΜΑΡΙΟΣ ΠΑΛΑΣ ΑΡΧΙΤΕΚΤΟΝΑΣ A.M: A039497**  
 Designed by: **Chris**  
 Date - Ημερομηνία: **05 2022**  
 Dwg Stage: **Στάδιο μελέτης**  
 Sheet Title: **GROUND FLOOR BUILDING A & B**  
 Scale - Κλίμακα: **1 = 100**  
 Sheet No. Αριθμός Σχεδίου: **Αρ. 02**

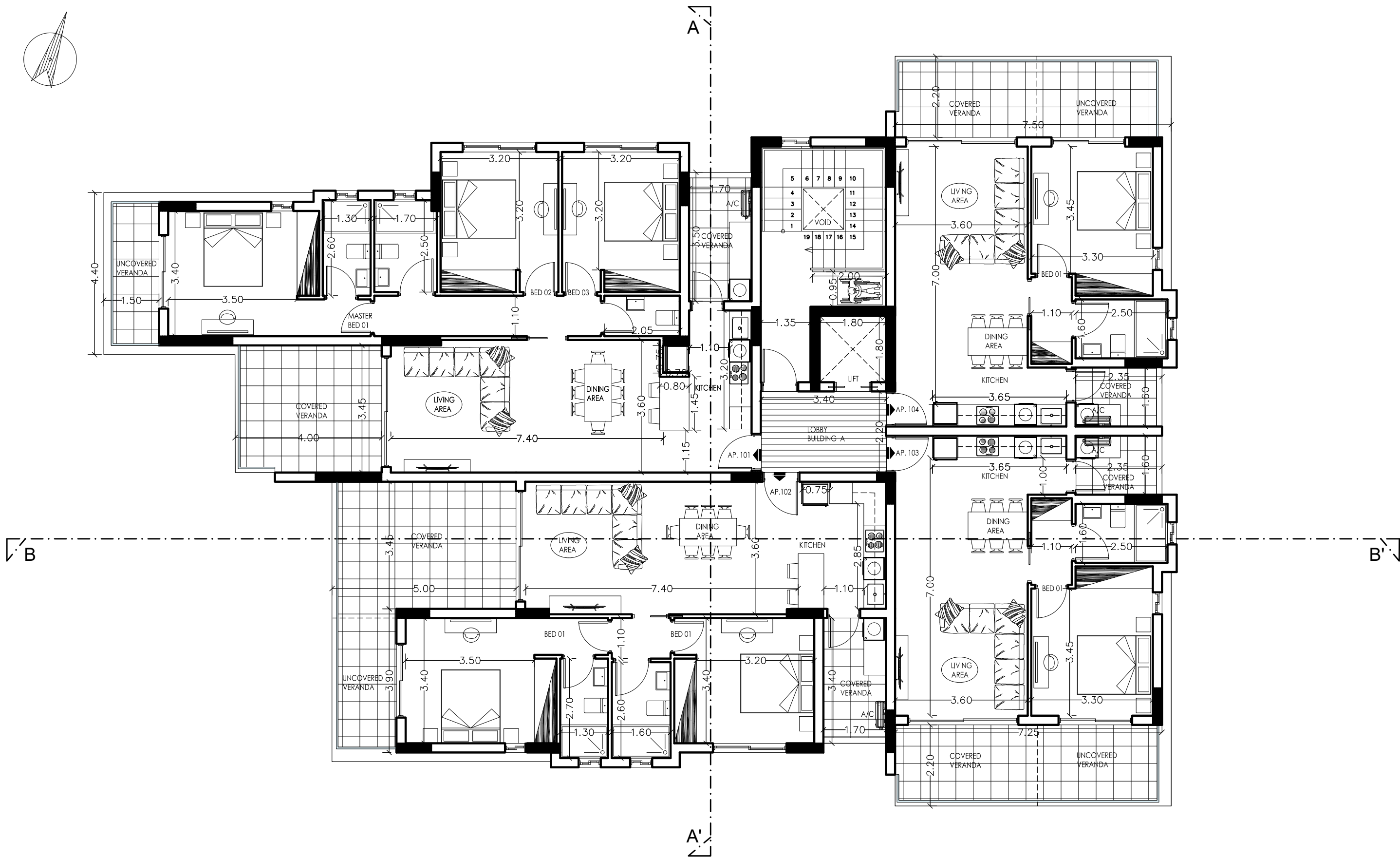
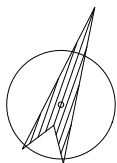

Christoforos C. **Stylianides**  
& Partners

- ARCHITECTS
- ENGINEERS
- CONSULTANTS

20 Christaki Kranou, C Tower, Germasoglia, 4041 Limassol - Cyprus  
Tel : 25.32.51.30 - Fax.: 70.00.30.04 / Email : chr.stylianides@cytanet.com.cy

Project No.:  
Ap. Epyrou:  
**A2020-01-948**

Signature  
Engineer  
**ΜΑΡΙΟΣ ΠΑΛΑΣ**  
**ΑΡΧΙΤΕΚΤΟΝΑΣ**  
**A.M: A039497**

Owner :  
**PAN ASIA INVESTMENTS LTD**

Signature :  
**PAN ASIA INVESTMENTS LTD \***  
**HE387838**

Date :  
Ημερομ. :  
**05**  
**2022**

Project :  
Dwg Title : **BUILDING A**  
**1st FLOOR**

Position : **ΑΓ. ΑΘΑΝΑΣΙΟΣ - ΛΕΜΕΣΟΣ**

DWG No.  
**Ap. A03**

Scale - Κλίμακα :  
**1:100**

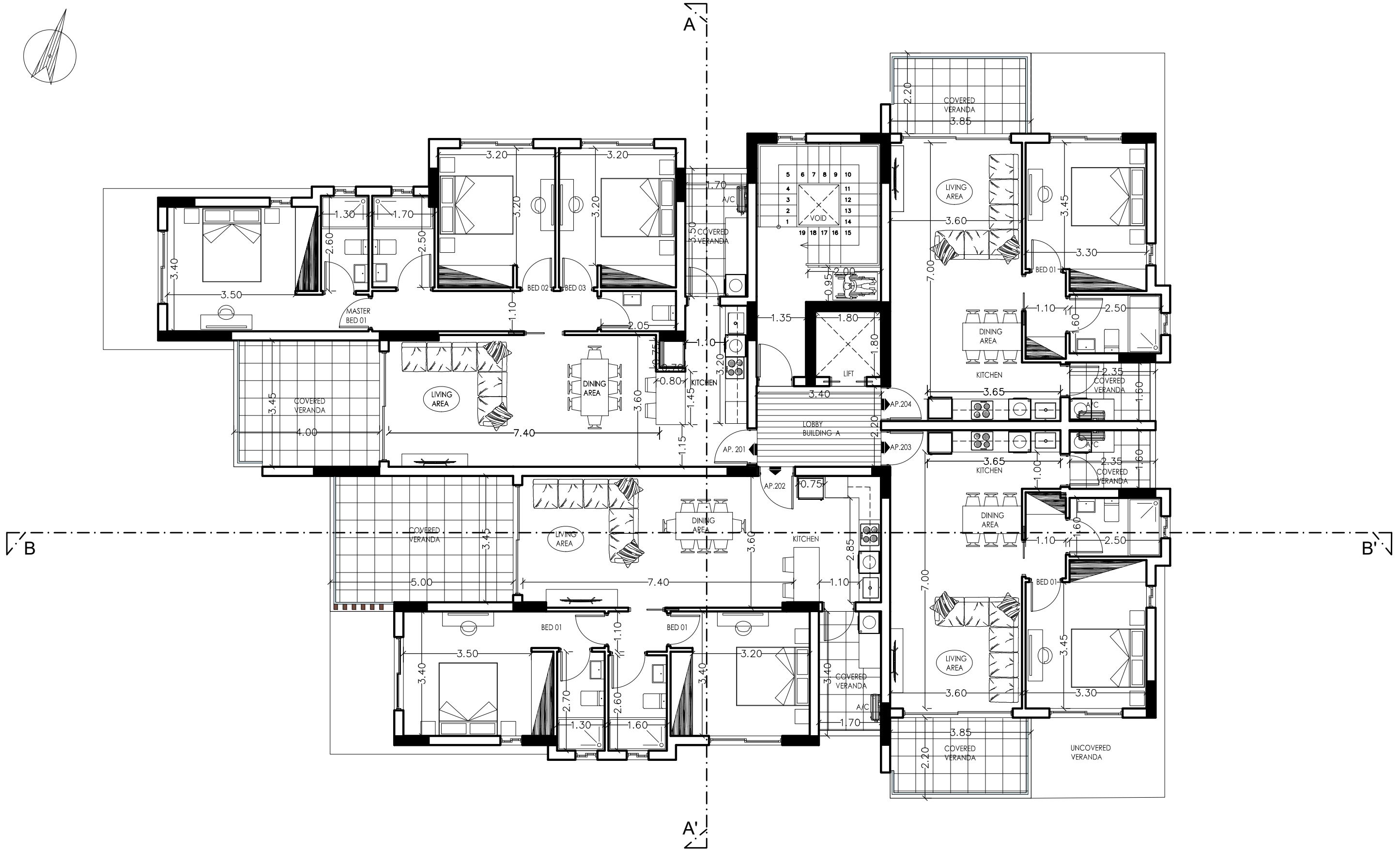
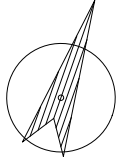

ARCHITECTS  
ENGINEERS  
CONSULTANTS

Christoforos C. **Stylianides**  
& Partners

20 Christaki Kranou, C Tower, Germasogia, 4041 Limassol - Cyprus  
Tel : 25.32.51.30 - Fax.: 70.00.30.04 / Email : chr.stylianides@cytanet.com.cy

Project No.:  
Ap. Epyrou:  
**A2020-01-948**

Signature  
Engineer  
**ΜΑΡΙΟΣ ΠΑΛΑΣ**  
**ΑΡΧΙΤΕΚΤΟΝΑΣ**  
**A.M: A039497**

Owner :  
**PAN ASIA INVESTMENTS LTD**

Signature :  
**PAN ASIA INVESTMENTS LTD \***  
**HE387838**

Date :  
Ημερομ. :  
**05**  
**2022**

Project :  
Dwg Title : **BUILDING A**  
**2nd FLOOR**

Position : **ΑΓ. ΑΘΑΝΑΣΙΟΣ - ΛΕΜΕΣΟΣ**

DWG No.  
**Ap. A04**

Scale - Κλίμακα :  
**1:100**

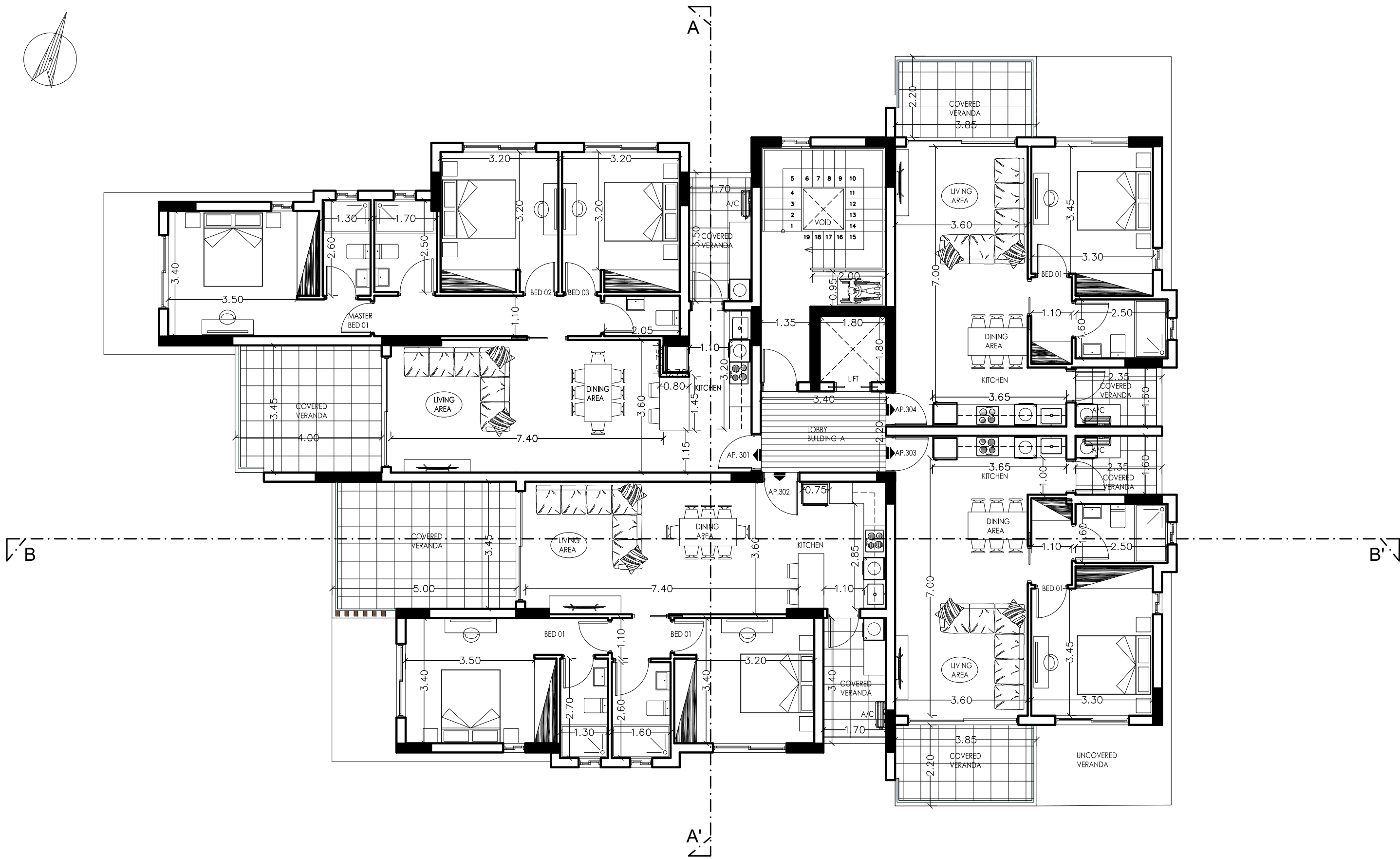
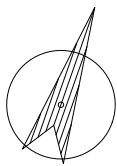

ARCHITECTS  
ENGINEERS  
CONSULTANTS

Christoforos C. **Stylianides**  
& Partners

20 Christaki Kranou, C Tower, Germasogia, 4041 Limassol - Cyprus  
Tel : 25.32.51.30 - Fax.: 70.00.30.04 / Email : chr.stylianides@cytanet.com.cy

Project No.:  
Ap. Epyrou:  
**A2020-01-948**

Signature  
Engineer

**ΜΑΡΙΟΣ ΠΑΛΑΣ**  
**ΑΡΧΙΤΕΚΤΟΝΑΣ**  
**A.M: A039497**

Owner :  
**PAN ASIA INVESTMENTS LTD**

Signature :  
**PAN ASIA INVESTMENTS LTD \***  
**HE387838**

Date :  
Ημερομ. :  
**05**  
**2022**

Project :  
Dwg Title : **BUILDING A**  
**3rd FLOOR**

Position : **ΑΓ. ΑΘΑΝΑΣΙΟΣ - ΛΕΜΕΣΟΣ**

DWG No.  
**Ap. A05**

Scale - Κλίμακα :

**1:100**

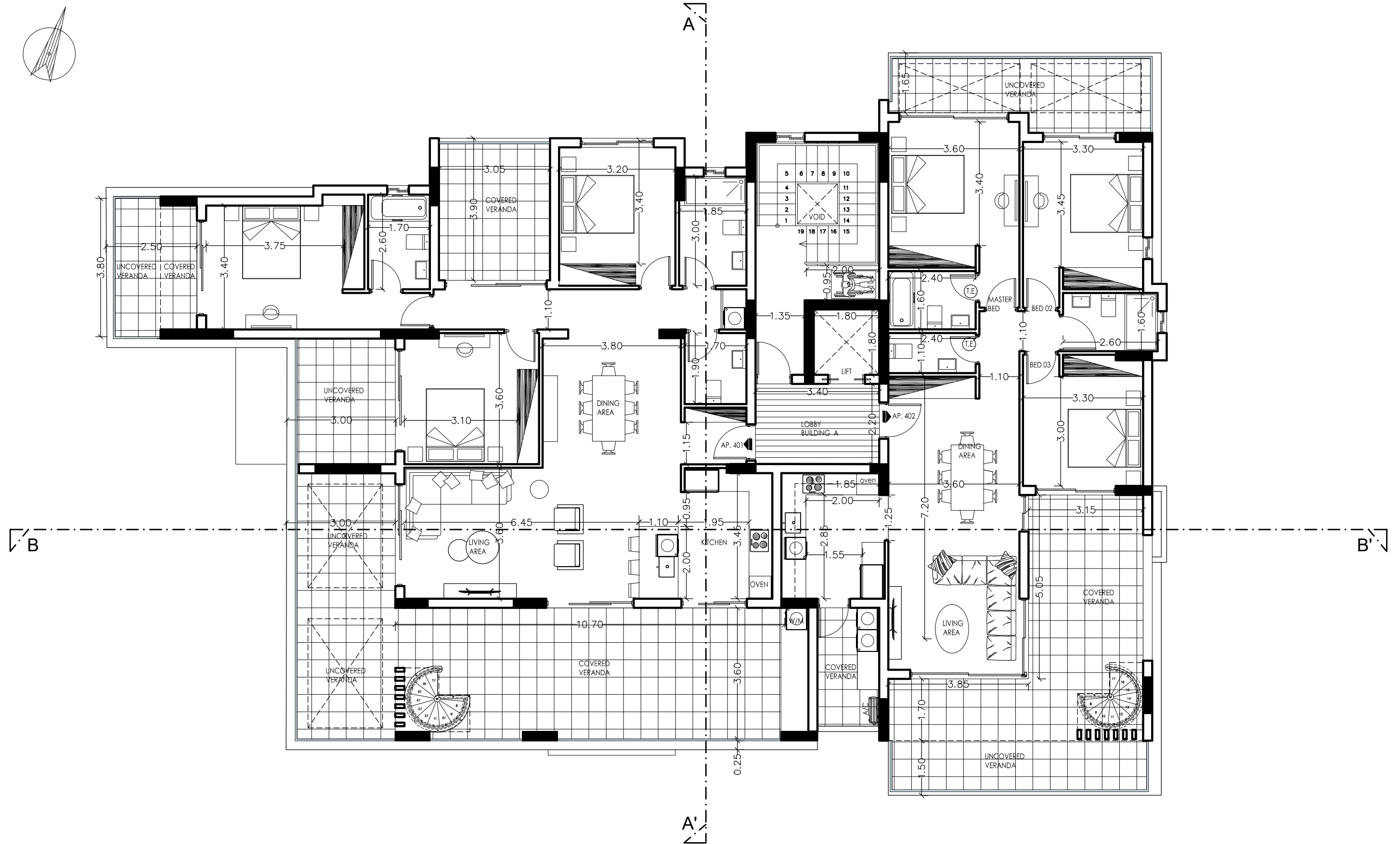
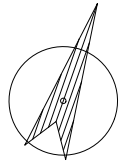

ARCHITECTS  
ENGINEERS  
CONSULTANTS

Christoforos C. **Stylianides**  
& Partners

20 Christaki Kranou, C Tower, Germasogia, 4041 Limassol - Cyprus  
Tel : 25.32.51.30 - Fax.: 70.00.30.04 / Email : chr.stylianides@cytanet.com.cy

Project No.:  
Ap. Epyrou:  
**A2020-01-948**

Signature  
Engineer  
**ΜΑΡΙΟΣ ΠΑΛΑΣ**  
**ΑΡΧΙΤΕΚΤΟΝΑΣ**  
**A.M.: A039497**

Owner :  
**PAN ASIA INVESTMENTS LTD**

Signature :  
**PAN ASIA INVESTMENTS LTD \***  
**HE387838**

Date :  
Ημερομ. :  
**01**  
**2020**

Project :  
Dwg Title : **BUILDING A**  
**4th FLOOR**

Position : **ΑΓ. ΑΘΑΝΑΣΙΟΣ - ΛΕΜΕΣΟΣ**

DWG No.  
**Ap. A06**

Scale - Κλίμακα :  
**1:100**

ΥΠΟΜΝΗΜΑ ΥΛΙΚΩΝ

1. ΑΛΟΥΜΙΝΙΟ ΚΑΓΚΕΛΟ
2. ΣΟΒΑΣ - ΤΕΛΙΚΟ ΕΠΙΧΡΙΣΜΑ / ΜΠΟΓΙΑ
3. ALUCOBOND
4. ΑΛΟΥΜΙΝΙΕΣ ΠΟΡΤΕΣ
5. ΞΥΛΙΝΑ ΔΟΚΑΡΙΑ
6. ΑΛΟΥΜΙΝΙΟ ΠΑΡΑΘΥΡΟ + ΓΥΑΛΙ
7. ΚΙΓΚΛΙΔΩΜΑ ΑΠΟ ΓΥΑΛΙ
8. ΕΜΦΑΝΕΣ ΣΚΥΡΟΔΕΜΑ



Christoforos C. **Stylianides**

& Partners

- ARCHITECTS
- ENGINEERS
- CONSULTANTS

20 Christaki Kranou, C Tower, Germasogia, 4041 Limassol - Cyprus  
Tel : 25.32.51.30 - Fax.: 70.00.30.04 / Email : chr.stylianides@cytanet.com.cy

Project No.:  
Αρ. Έργου: **A2020-01-948**

Signature  
Engineer

**ΜΑΡΙΟΣ ΠΑΛΑΣ**  
ΑΡΧΙΤΕΚΤΟΝΑΣ  
Α.Μ: Α039497

Owner :  
**PAN ASIA INVESTMENTS LTD**

Signature :  
**PAN ASIA INVESTMENTS LTD \***  
**HE387838**

Date :  
Ημερομ. :  
**01**  
**2020**

Project :  
Dwg Title : **BUILDING A**  
**ELEVATION - SOUTH SIDE**

Position : **ΑΓ. ΑΘΑΝΑΣΙΟΣ - ΛΕΜΕΣΟΣ**

DWG No.  
**Αρ. A12**

Scale - Κλίμακα :  
**1:100**

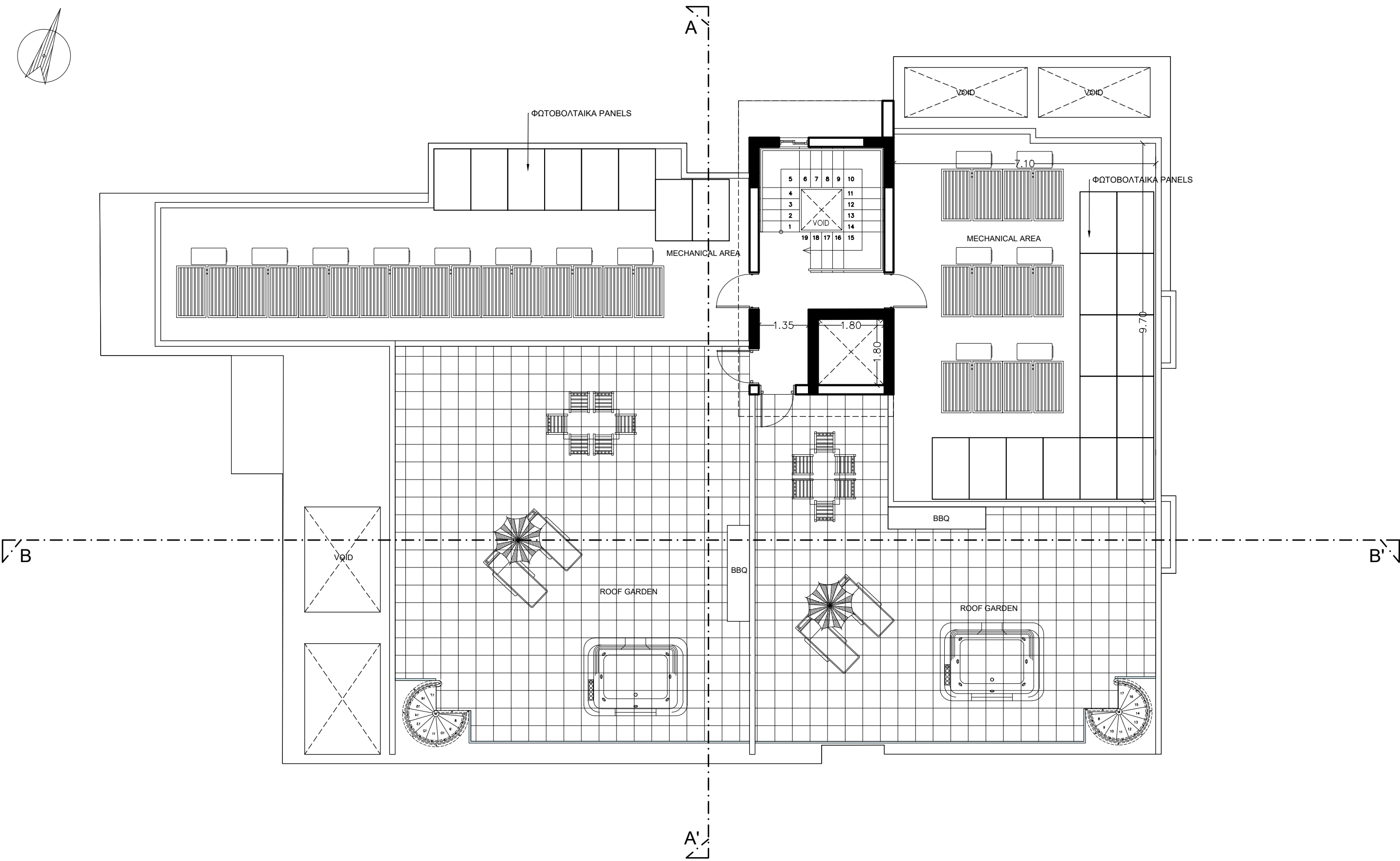
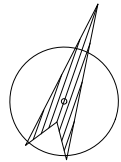

Christoforos C. **Stylianides**

& Partners

- ARCHITECTS
- ENGINEERS
- CONSULTANTS

20 Christaki Kranou, C Tower, Germasoglia, 4041 Limassol - Cyprus  
 Tel : 25.32.51.30 - Fax.: 70.00.30.04 / Email : chr.stylianides@cytanet.com.cy

Project No.:  
 Ap. Epyrou: **A2020-01-948**

Signature \_\_\_\_\_  
 Engineer  
**ΜΑΡΙΟΣ ΠΑΛΑΣ**  
**ΑΡΧΙΤΕΚΤΟΝΑΣ**  
**A.M: A039497**

Owner :  
**PAN ASIA INVESTMENTS LTD**

Signature : \_\_\_\_\_  
**PAN ASIA INVESTMENTS LTD \***  
**HE387838**

Date :  
 Ημερομ. :  
**01**  
**2020**

Project :  
 Dwg Title : **BUILDING A**  
**ROOF FLOOR**

Position : **ΑΓ. ΑΘΑΝΑΣΙΟΣ - ΛΕΜΕΣΟΣ**

DWG No.  
**Ap. A07**

Scale - Κλίμακα :  
**1:100**

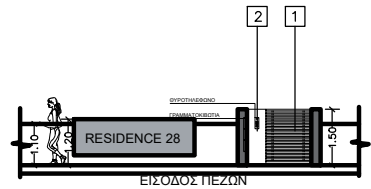
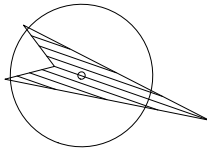

- ΥΠΟΜΝΗΜΑ ΥΛΙΚΩΝ**
1. ΑΛΟΥΜΙΝΙΟ ΚΑΤΕΛΟ
  2. ΣΟΒΑΣ - ΤΕΛΙΚΟ ΕΠΙΧΡΙΣΜΑ / ΜΠΟΛΙΑ
  3. ΑΛΥΣΟΒΟΝ
  4. ΑΛΟΥΜΙΝΙΕΣ ΠΟΡΤΕΣ
  5. ΣΥΛΙΝΑ ΔΟΚΑΡΙΑ
  6. ΑΛΟΥΜΙΝΙΟ ΠΑΡΑΒΥΡΟ + ΓΥΑΛΙ
  7. ΚΙΓΚΛΙΔΜΑ ΑΠΟ ΓΥΑΛΙ
  8. ΕΜΦΑΝΕΣ ΣΚΥΡΟΔΕΜΑ

- ΣΥΜΒΟΛΑ**
- ΠΡΟΤΕΙΝΟΜΕΝΑ ΥΨΗ
  - ΥΦΙΣΤΑΜΕΝΑ ΥΨΗ
  - ▨ ΣΧΑΡΑ ΟΜΒΡΙΩΝ ΥΔΑΤΩΝ
  - ▧ ΚΛΙΣΗ ΟΜΒΡΙΩΝ ΥΔΑΤΩΝ 1.5%
  - - - BUILDING LINE

ΤΕΜΑΧΙΟ 1653 Φ/Σχ: 54/43  
 ΟΛΙΚΟ ΕΜΒΑΔΟ ΤΕΜΑΧΙΟΥ = 1432 sqm  
 - ΖΩΝΗ Κωδ ΚΑΛΥΨΗ 50% ΔΟΜΗΣΗ 90%  
 =716 sqm =1288.8 sqm



Christoforos C. **Stylianides**  
 & Partners

20 Christaki Kranou, C Tower, Germasogia, 4041 Limassol - Cyprus  
 Tel : 25.32.51.30 - Fax: 70.00.30.04 / Email : info@stylianidesgroup.com

- ARCHITECTS
- ENGINEERS
- CONSULTANTS

Project No: **A2020-01-948**  
 Ap. Eργου:  
 Dwg Stage : **Στάδιο μελέτης :**  
 1. Πολυβάθμια οδό  
 2. Άξια αποδράς  
 3. Τροποποιημένα σχέδια  
 3. Κατασκευαστικά σχέδια

Owner - Ιδιοκτήτης :  
**PAN ASIA INVESTMENTS LTD**

Position - Θέση :  
**ΑΓ. ΑΘΑΝΑΣΙΟΣ - ΛΕΜΕΣΟΣ**

Signature - Υπογραφή:  
**PAN ASIA INVESTMENTS LTD \*  
 HE387838**

Signature Engineer  
**ΜΑΡΙΟΣ ΠΑΛΑΣ  
 ΑΡΧΙΤΕΚΤΟΝΑΣ  
 Α.Μ: Α039497**

Designed by :  
 Chris  
 Date - Ημερομ. : **05  
 2022**

Dwg Stage :  
 Στάδιο μελέτης :  
**SITE PLAN**

Scale - Κλίμακα :  
**1 = 100**

Sheet No:  
 Αριθμός  
 Σχεδίου :

**Αρ. 01**



ΥΠΟΜΝΗΜΑ ΥΛΙΚΩΝ

1. ΑΛΟΥΜΙΝΙΟ ΚΑΓΚΕΛΟ
2. ΣΟΒΑΣ - ΤΕΛΙΚΟ ΕΠΙΧΡΙΣΜΑ / ΜΠΟΓΙΑ
3. ALUCOBOND
4. ΑΛΟΥΜΙΝΙΕΣ ΠΟΡΤΕΣ
5. ΞΥΛΙΝΑ ΔΟΚΑΡΙΑ
6. ΑΛΟΥΜΙΝΙΟ ΠΑΡΑΘΥΡΟ + ΓΥΑΛΙ
7. ΚΙΓΚΛΙΔΩΜΑ ΑΠΟ ΓΥΑΛΙ
8. ΕΜΦΑΝΕΣ ΣΚΥΡΟΔΕΜΑ



ARCHITECTS  
ENGINEERS  
CONSULTANTS

Christoforos C. **Stylianides**

& Partners

20 Christaki Kranou, C Tower, Germasogia, 4041 Limassol - Cyprus  
Tel : 25.32.51.30 - Fax.: 70.00.30.04 / Email : chr.stylianides@cytanet.com.cy

Project No.:  
Αρ. Έργου: **A2020-01-948**

Signature  
Engineer

**ΜΑΡΙΟΣ ΠΑΛΑΣ**  
ΑΡΧΙΤΕΚΤΟΝΑΣ  
Α.Μ: Α039497

Owner :  
**PAN ASIA INVESTMENTS LTD**

Signature :  
**PAN ASIA INVESTMENTS LTD \***  
**HE387838**

Date :  
Ημερομ. :  
**01**  
**2020**

Project :  
Dwg Title : **BUILDING A**  
**ELEVATION - NORTH SIDE**

Position : **ΑΓ. ΑΘΑΝΑΣΙΟΣ - ΛΕΜΕΣΟΣ**

DWG No.  
**Αρ. A11**

Scale - Κλίμακα :  
**1:100**

ΥΠΟΜΝΗΜΑ ΥΛΙΚΩΝ

1. ΑΛΟΥΜΙΝΙΟ ΚΑΓΚΕΛΟ
2. ΣΟΒΑΣ - ΤΕΛΙΚΟ ΕΠΙΧΡΙΣΜΑ / ΜΠΟΓΙΑ
3. ALUCOBOND
4. ΑΛΟΥΜΙΝΙΕΣ ΠΟΡΤΕΣ
5. ΞΥΛΙΝΑ ΔΟΚΑΡΙΑ
6. ΑΛΟΥΜΙΝΙΟ ΠΑΡΑΘΥΡΟ + ΓΥΑΛΙ
7. ΚΙΓΚΛΙΔΩΜΑ ΑΠΟ ΓΥΑΛΙ
8. ΕΜΦΑΝΕΣ ΣΚΥΡΟΔΕΜΑ



Christoforos C. **Stylianides**  
& Partners

ARCHITECTS  
ENGINEERS  
CONSULTANTS

20 Christaki Kranou, C Tower, Germasogia, 4041 Limassol - Cyprus  
Tel : 25.32.51.30 - Fax.: 70.00.30.04 / Email : chr.stylianides@cytanet.com.cy

Project No.:  
Αρ. Έργου: **A2020-01-948**

Signature  
Engineer

**ΜΑΡΙΟΣ ΠΑΛΑΣ**  
ΑΡΧΙΤΕΚΤΟΝΑΣ  
Α.Μ: Α039497

Owner :  
**PAN ASIA INVESTMENTS LTD**

Signature :  
**PAN ASIA INVESTMENTS LTD \***  
**HE387838**

Date :  
Ημερομ. :  
**01**  
**2020**

Project :  
Dwg Title : **BUILDING A**  
**ELEVATION - EAST SIDE**

Position : **ΑΓ. ΑΘΑΝΑΣΙΟΣ - ΛΕΜΕΣΟΣ**

DWG No.  
**Αρ. A14**

Scale - Κλίμακα :  
**1:100**

ΥΠΟΜΝΗΜΑ ΥΛΙΚΩΝ

1. ΑΛΟΥΜΙΝΙΟ ΚΑΓΚΕΛΟ
2. ΣΟΒΑΣ - ΤΕΛΙΚΟ ΕΠΙΧΡΙΣΜΑ / ΜΠΟΓΙΑ
3. ALUCOBOND
4. ΑΛΟΥΜΙΝΙΕΣ ΠΟΡΤΕΣ
5. ΞΥΛΙΝΑ ΔΟΚΑΡΙΑ
6. ΑΛΟΥΜΙΝΙΟ ΠΑΡΑΘΥΡΟ + ΓΥΑΛΙ
7. ΚΙΓΚΛΙΔΩΜΑ ΑΠΟ ΓΥΑΛΙ
8. ΕΜΦΑΝΕΣ ΣΚΥΡΟΔΕΜΑ



ARCHITECTS  
ENGINEERS  
CONSULTANTS

Christoforos C. **Stylianides**

& Partners

20 Christaki Kranou, C Tower, Germasogia, 4041 Limassol - Cyprus  
Tel : 25.32.51.30 - Fax.: 70.00.30.04 / Email : chr.stylianides@cytanet.com.cy

Project No.:  
Αρ. Έργου: **A2020-01-948**

Signature  
Engineer

**ΜΑΡΙΟΣ ΠΑΛΑΣ**  
ΑΡΧΙΤΕΚΤΟΝΑΣ  
Α.Μ: Α039497

Owner :

PAN ASIA INVESTMENTS LTD

Signature :

**PAN ASIA INVESTMENTS LTD \***  
HE387838

Date :

Ημερομ. :

**01**  
**2020**

Project :

Dwg Title :

ELEVATION - WEST SIDE

Position :

ΑΓ. ΑΘΑΝΑΣΙΟΣ - ΛΕΜΕΣΟΣ

DWG No.

**Αρ. A13**

Scale - Κλίμακα :

**1:100**