

- ΥΠΟΜΗΜΑ ΥΛΙΚΩΝ**
1. ΑΛΟΥΜΙΝΙΟ ΚΑΓΚΕΛΟ
 2. ΣΟΒΑΣ - ΤΕΛΙΚΟ ΕΠΙΧΡΙΣΜΑ / ΜΠΟΛΙΑ
 3. ΑΛΥΣΟΒΟΝΙ
 4. ΑΛΟΥΜΙΝΙΕΣ ΠΟΡΤΕΣ
 5. ΣΥΛΙΝΑ ΔΟΚΑΡΙΑ
 6. ΑΛΟΥΜΙΝΙΟ ΠΑΡΑΘΥΡΟ + ΓΥΑΛΙ
 7. ΚΙΓΚΛΙΔΑΜΑ ΑΠΟ ΓΥΑΛΙ
 8. ΕΜΦΑΝΕΣ ΣΚΥΡΟΔΕΜΑ

- ΣΥΜΒΟΛΑ**
- ΠΡΟΤΕΙΝΟΜΕΝΑ ΥΨΗ
 - ΥΦΙΣΤΑΜΕΝΑ ΥΨΗ
 - ▨ ΣΧΑΡΑ ΟΜΒΡΙΩΝ ΥΔΑΤΩΝ
 - ↘ ΚΛΙΣΗ ΟΜΒΡΙΩΝ ΥΔΑΤΩΝ 1.5%
 - - - BUILDING LINE

ΤΕΜΑΧΙΟ 1653 Φ/Σχ: 54/43
 ΟΛΙΚΟ ΕΜΒΑΔΟ ΤΕΜΑΧΙΟΥ = 1432 sqm
 - ΖΩΝΗ Κωδ. ΚΑΛΥΨΗ 50% ΔΟΜΗΣΗ 90%
 =716 sqm =1288.8 sqm



Christoforos C. Stylianides & Partners

20 Christaki Kranou, C Tower, Germasogia, 4041 Limassol - Cyprus
 Tel : 25.32.51.30 - Fax: 70.00.30.04 / Email : info@stylianidesgroup.com

- ARCHITECTS
- ENGINEERS
- CONSULTANTS

Project No: A2020-01-948
 Dwg Stage: Στάδιο μελέτης
 1. Πολυτεχνική ομάδα
 2. Αρχιτεκτονική ομάδα
 3. Τοπογραφική ομάδα
 3. Κατασκευαστική ομάδα

Owner - Ιδιοκτήτης:
PAN ASIA INVESTMENTS LTD
 Position - Θέση:
ΑΓ. ΑΘΑΝΑΣΙΟΣ - ΛΕΜΕΣΟΣ

Signature - Υπογραφή:
PAN ASIA INVESTMENTS LTD * HE387838

Signature Engineer
ΜΑΡΙΟΣ ΠΑΛΑΣ
ΑΡΧΙΤΕΚΤΟΝΑΣ
A.M: A039497

Designed by: Chris
 Date - Ημερομηνία: 05 2022
 Dwg Stage: Στάδιο μελέτης
 Sheet Title: ΓΡΑΦΕΙΟ
GROUND FLOOR BUILDING A & B

Scale - Κλίμακα: 1 = 100
 Sheet No: Αριθμός Σχεδίου: Αρ. 02

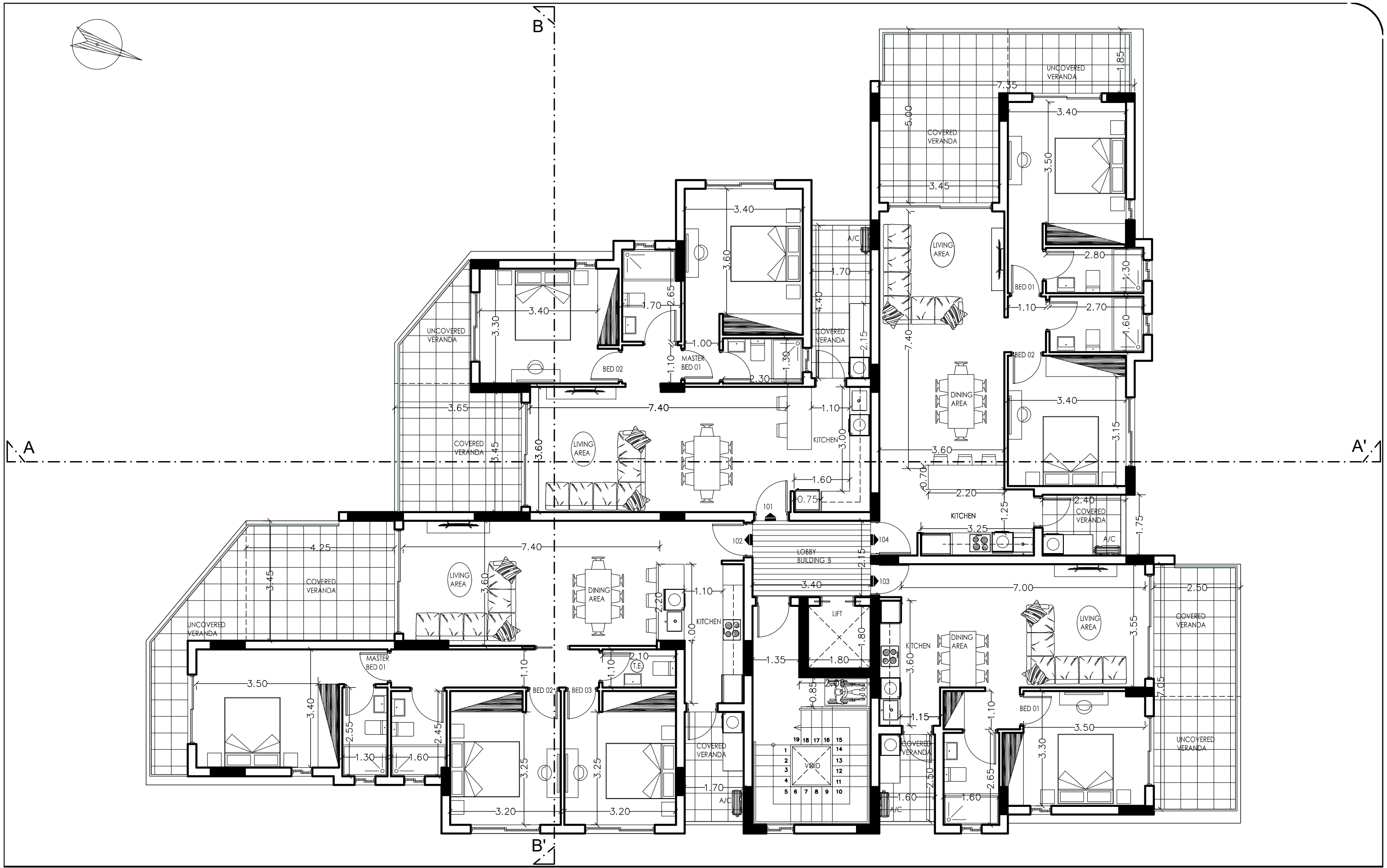
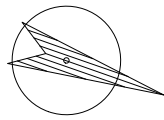

Christoforos C. **Stylianides**
& Partners

- ARCHITECTS
- ENGINEERS
- CONSULTANTS

20 Christaki Kranou, C Tower, Germasoglia, 4041 Limassol - Cyprus
Tel : 25.32.51.30 - Fax.: 70.00.30.04 / Email : chr.stylianides@cytanet.com.cy

Project No.:
Ap. Epyrou: **A2020-01-948**

Signature
Engineer
ΜΑΡΙΟΣ ΠΑΛΑΣ
ΑΡΧΙΤΕΚΤΟΝΑΣ
A.M: A039497

Owner :
PAN ASIA INVESTMENTS LTD

Signature :
PAN ASIA INVESTMENTS LTD *
HE387838

Date :
Ημερομ. :
01
2020

Project :
Dwg Title : **BUILDING B**
1st FLOOR

Position : **ΑΓ. ΑΘΑΝΑΣΙΟΣ - ΛΕΜΕΣΟΣ**

DWG No.
Ap. B15

Scale - Κλίμακα :
1:100

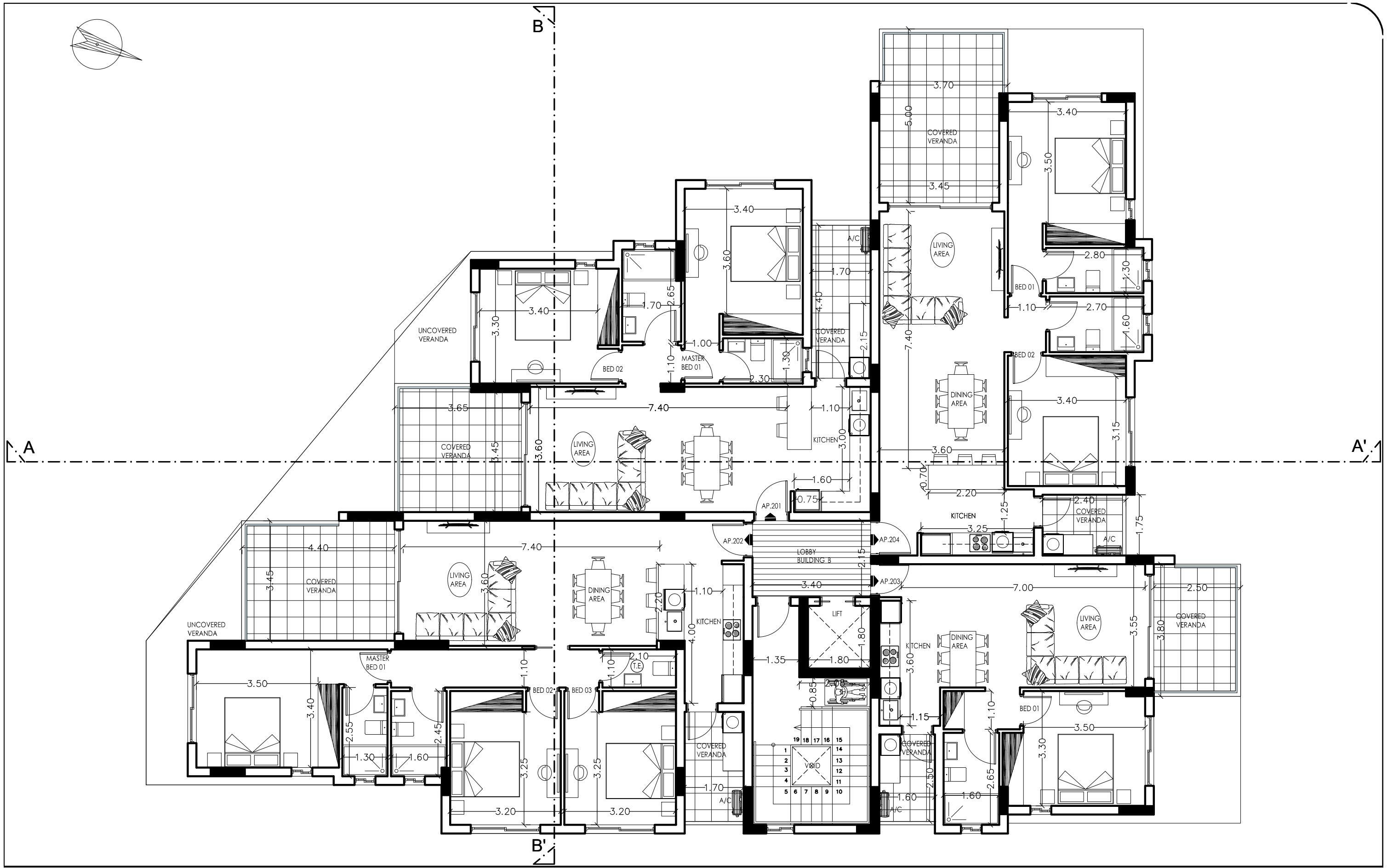
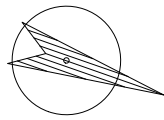

Christoforos C. **Stylianides**
& Partners

- ARCHITECTS
- ENGINEERS
- CONSULTANTS

20 Christaki Kranou, C Tower, Germasogia, 4041 Limassol - Cyprus
Tel : 25.32.51.30 - Fax.: 70.00.30.04 / Email : chr.stylianides@cytanet.com.cy

Project No.:
Ap. Epyrou:
A2020-01-948

Signature
Engineer
ΜΑΡΙΟΣ ΠΑΛΑΣ
ΑΡΧΙΤΕΚΤΟΝΑΣ
A.M.: A039497

Owner :
PAN ASIA INVESTMENTS LTD

Signature :
PAN ASIA INVESTMENTS LTD *
HE387838

Date :
Ημερομ. :
01
2020

Project :
Dwg Title : **BUILDING B**
2nd FLOOR

Position : **ΑΓ. ΑΘΑΝΑΣΙΟΣ - ΛΕΜΕΣΟΣ**

DWG No.
Ap. B16

Scale - Κλίμακα :
1:100

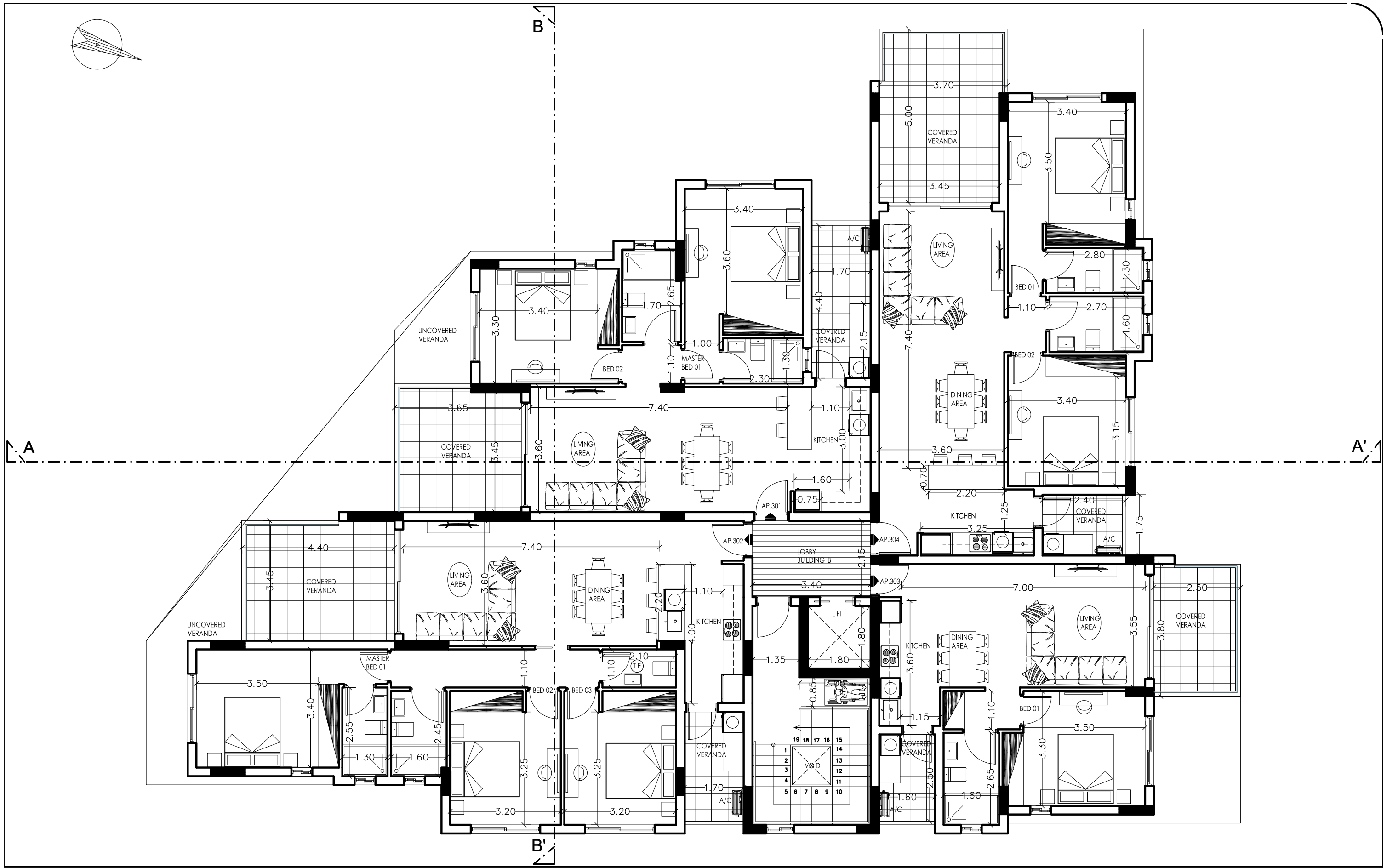
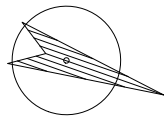

Christoforos C. **Stylianides**
& Partners

- ARCHITECTS
- ENGINEERS
- CONSULTANTS

20 Christaki Kranou, C Tower, Germasoglia, 4041 Limassol - Cyprus
Tel : 25.32.51.30 - Fax.: 70.00.30.04 / Email : chr.stylianides@cytanet.com.cy

Project No.:
Ap. Epyrou:
A2020-01-948

Signature
Engineer
ΜΑΡΙΟΣ ΠΑΛΑΣ
ΑΡΧΙΤΕΚΤΟΝΑΣ
A.M.: A039497

Owner :
PAN ASIA INVESTMENTS LTD

Signature :
PAN ASIA INVESTMENTS LTD *
HE387838

Date :
Ημερομ. :
01
2020

Project :
Dwg Title : **BUILDING B**
3rd FLOOR

Position : **ΑΓ. ΑΘΑΝΑΣΙΟΣ - ΛΕΜΕΣΟΣ**

DWG No.
Ap. B17

Scale - Κλίμακα :
1:100

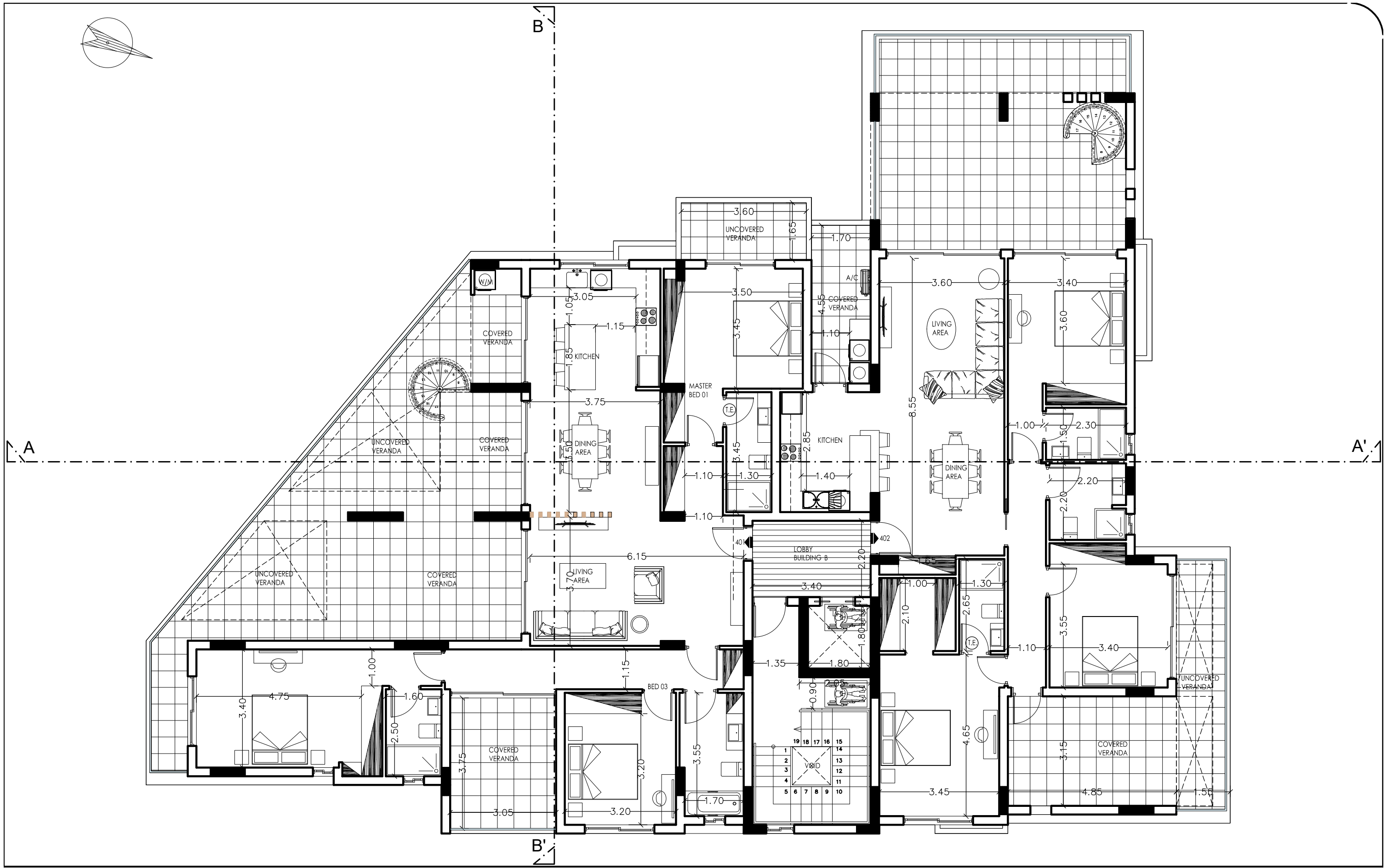
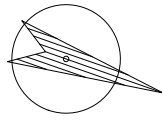

Christoforos C. **Stylianides**
& Partners

- ARCHITECTS
- ENGINEERS
- CONSULTANTS

20 Christaki Kranou, C Tower, Germasogia, 4041 Limassol - Cyprus
Tel : 25.32.51.30 - Fax.: 70.00.30.04 / Email : chr.stylianides@cytanet.com.cy

Project No.:
Ap. Epyrou:
A2020-01-948

Signature
Engineer
ΜΑΡΙΟΣ ΠΑΛΑΣ
ΑΡΧΙΤΕΚΤΟΝΑΣ
A.M.: A039497

Owner :
PAN ASIA INVESTMENTS LTD

Signature :
PAN ASIA INVESTMENTS LTD *
HE387838

Date :
Ημερομ. :
01
2020

Project :
Dwg Title : **BUILDING B**
4 th FLOOR

Position : **ΑΓ. ΑΘΑΝΑΣΙΟΣ - ΛΕΜΕΣΟΣ**

DWG No.
Ap. B18

Scale - Κλίμακα :
1:100

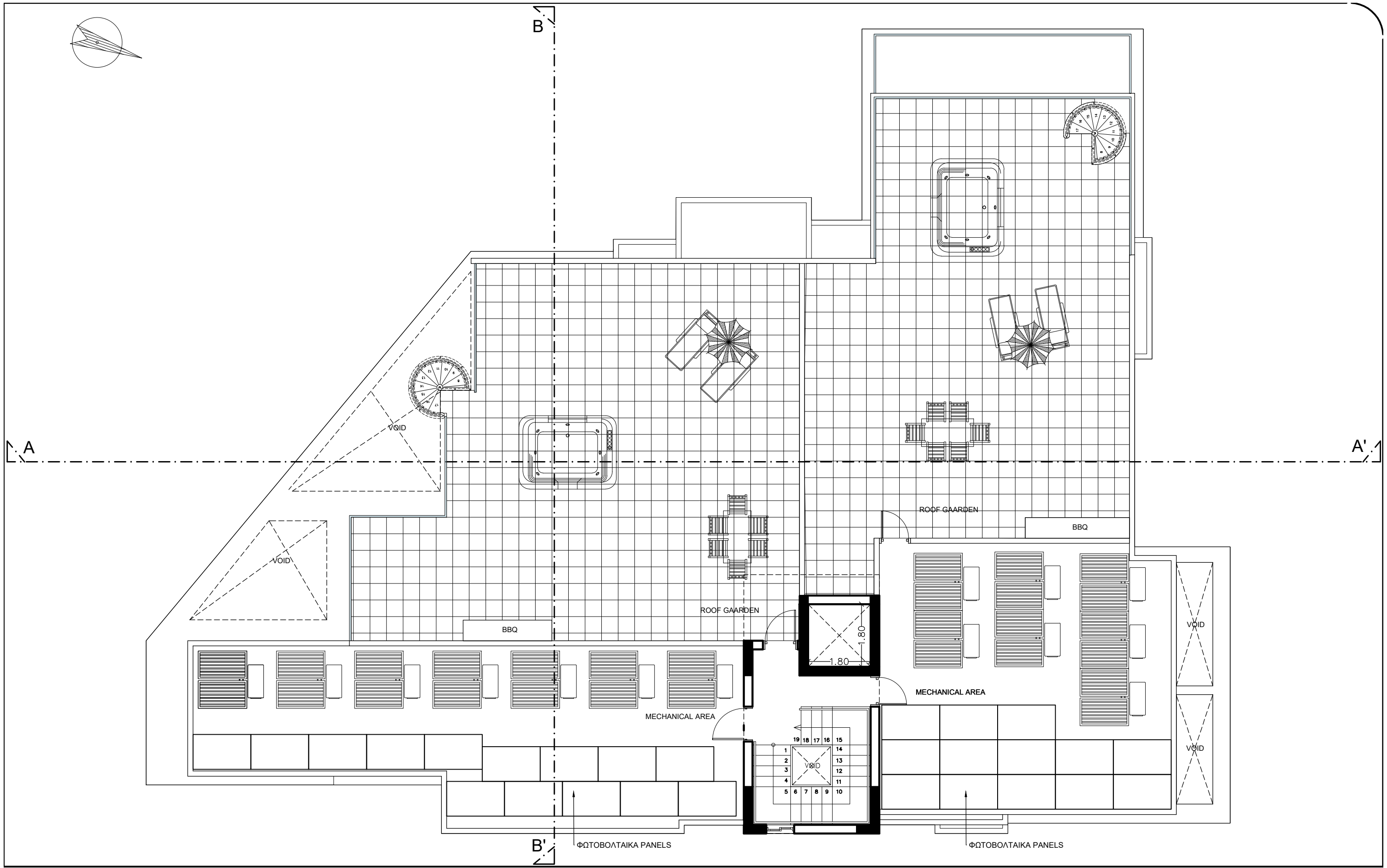

Christoforos C. **Stylianides**

& Partners

- ARCHITECTS
- ENGINEERS
- CONSULTANTS

20 Christaki Kranou, C Tower, Germasogia, 4041 Limassol - Cyprus
 Tel : 25.32.51.30 - Fax.: 70.00.30.04 / Email : chr.stylianides@cytanet.com.cy

Project No.: **A2020-01-948**
 Ap. Epyrou:

Signature
 Engineer
ΜΑΡΙΟΣ ΠΑΛΑΣ
ΑΡΧΙΤΕΚΤΟΝΑΣ
A.M.: A039497

Owner :
PAN ASIA INVESTMENTS LTD

Signature :
PAN ASIA INVESTMENTS LTD *
HE387838

Date :
 Ημερομ. :
01
2020

Project :
 Dwg Title : **BUILDING B**
ROOF FLOOR

Position : **ΑΓ. ΑΘΑΝΑΣΙΟΣ - ΛΕΜΕΣΟΣ**

DWG No.
Ap. B19

Scale - Κλίμακα :
1:100

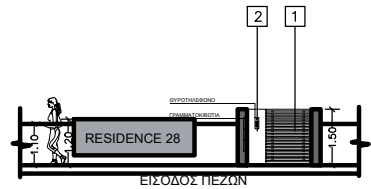
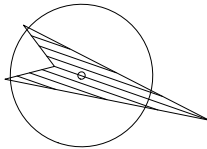

- ΥΠΟΜΝΗΜΑ ΥΛΙΚΩΝ**
1. ΑΛΟΥΜΙΝΙΟ ΚΑΤΕΛΟ
 2. ΣΟΒΑΣ - ΤΕΛΙΚΟ ΕΠΙΧΡΙΣΜΑ / ΜΠΟΛΙΑ
 3. ΑΛΥΣΟΒΟΝ
 4. ΑΛΟΥΜΙΝΙΕΣ ΠΟΡΤΕΣ
 5. ΣΥΛΙΝΑ ΔΟΚΑΡΙΑ
 6. ΑΛΟΥΜΙΝΙΟ ΠΑΡΑΒΥΡΟ + ΓΥΑΛΙ
 7. ΚΙΓΚΛΙΔΜΑ ΑΠΟ ΓΥΑΛΙ
 8. ΕΜΦΑΝΕΣ ΣΚΥΡΟΔΕΜΑ

- ΣΥΜΒΟΛΑ**
- ΠΡΟΤΕΙΝΟΜΕΝΑ ΥΨΗ
 - ΥΦΙΣΤΑΜΕΝΑ ΥΨΗ
 - ▨ ΣΧΑΡΑ ΟΜΒΡΙΩΝ ΥΔΑΤΩΝ
 - ▧ ΚΛΙΣΗ ΟΜΒΡΙΩΝ ΥΔΑΤΩΝ 1.5%
 - - - BUILDING LINE

ΤΕΜΑΧΙΟ 1653 Φ/Σχ: 54/43
 ΟΛΙΚΟ ΕΜΒΑΔΟ ΤΕΜΑΧΙΟΥ = 1432 sqm
 - ΖΩΝΗ Κωδ ΚΑΛΥΨΗ 50% ΔΟΜΗΣΗ 90%
 =716 sqm =1288.8 sqm



Christoforos C. Stylianides
 & Partners

20 Christaki Kranou, C Tower, Germasogia, 4041 Limassol - Cyprus
 Tel : 25.32.51.30 - Fax: 70.00.30.04 / Email : info@stylianidesgroup.com

- ARCHITECTS
- ENGINEERS
- CONSULTANTS

Project No: A2020-01-948
 Ap. Eργου:
 Dwg Stage : Στάδιο μελέτης :
 1. Πολυβάθμια οδό
 2. Αίθρα εισόδου
 3. Τροποποιημένα σχέδια
 3. Κατασκευαστικά σχέδια

Owner - Ιδιοκτήτης :
PAN ASIA INVESTMENTS LTD

Position - Θέση :
ΑΓ. ΑΘΑΝΑΣΙΟΣ - ΛΕΜΕΣΟΣ

Signature - Υπογραφή:
**PAN ASIA INVESTMENTS LTD *
 HE387838**

Signature Engineer
**ΜΑΡΙΟΣ ΠΑΛΑΣ
 ΑΡΧΙΤΕΚΤΟΝΑΣ
 Α.Μ: Α039497**

Designed by :
 Chris
 Date - Ημερομ : **05
 2022**

Dwg Stage :
 Στάδιο μελέτης :
SITE PLAN

Scale - Κλίμακα :
1 = 100

Sheet No:
 Αριθμός
 Σχεδίου :

Αρ. 01

ΥΠΟΜΝΗΜΑ ΥΛΙΚΩΝ

1. ΑΛΟΥΜΙΝΙΟ ΚΑΓΚΕΛΟ
2. ΣΟΒΑΣ - ΤΕΛΙΚΟ ΕΠΙΧΡΙΣΜΑ / ΜΠΟΓΙΑ
3. ALUCOBOND
4. ΑΛΟΥΜΙΝΙΕΣ ΠΟΡΤΕΣ
5. ΞΥΛΙΝΑ ΔΟΚΑΡΙΑ
6. ΑΛΟΥΜΙΝΙΟ ΠΑΡΑΘΥΡΟ + ΓΥΑΛΙ
7. ΚΙΓΚΛΙΔΩΜΑ ΑΠΟ ΓΥΑΛΙ
8. ΕΜΦΑΝΕΣ ΣΚΥΡΟΔΕΜΑ



Christoforos C. **Stylianides**
& Partners

ARCHITECTS
ENGINEERS
CONSULTANTS

20 Christaki Kranou, C Tower, Germasogia, 4041 Limassol - Cyprus
Tel : 25.32.51.30 - Fax.: 70.00.30.04 / Email : chr.stylianides@cytanet.com.cy

Project No.:
Αρ. Έργου: **A2020-01-948**

Signature
Engineer

ΜΑΡΙΟΣ ΠΑΛΑΣ
ΑΡΧΙΤΕΚΤΟΝΑΣ
Α.Μ: Α039497

Owner :
PAN ASIA INVESTMENTS LTD

Signature :
PAN ASIA INVESTMENTS LTD *
HE387838

Date :
Ημερομ. :
01
2020

Project :
Dwg Title : **BUILDING B**
ELEVATION - EAST SIDE

Position : **ΑΓ. ΑΘΑΝΑΣΙΟΣ - ΛΕΜΕΣΟΣ**

DWG No.
Αρ. B24

Scale - Κλίμακα :
1:100

ΥΠΟΜΝΗΜΑ ΥΛΙΚΩΝ

1. ΑΛΟΥΜΙΝΙΟ ΚΑΓΚΕΛΟ
2. ΣΟΒΑΣ - ΤΕΛΙΚΟ ΕΠΙΧΡΙΣΜΑ / ΜΠΟΓΙΑ
3. ALUCOBOND
4. ΑΛΟΥΜΙΝΙΕΣ ΠΟΡΤΕΣ
5. ΞΥΛΙΝΑ ΔΟΚΑΡΙΑ
6. ΑΛΟΥΜΙΝΙΟ ΠΑΡΑΘΥΡΟ + ΓΥΑΛΙ
7. ΚΙΓΚΛΙΔΩΜΑ ΑΠΟ ΓΥΑΛΙ
8. ΕΜΦΑΝΕΣ ΣΚΥΡΟΔΕΜΑ



Christoforos C. **Stylianides**

& Partners

- ARCHITECTS
- ENGINEERS
- CONSULTANTS

20 Christaki Kranou, C Tower, Germasogia, 4041 Limassol - Cyprus
Tel : 25.32.51.30 - Fax.: 70.00.30.04 / Email : chr.stylianides@cytanet.com.cy

Project No.:
Αρ. Εργασ.:
A2020-01-948

Signature
Engineer

ΜΑΡΙΟΣ ΠΑΛΑΣ
ΑΡΧΙΤΕΚΤΟΝΑΣ
Α.Μ: Α039497

Owner :
PAN ASIA INVESTMENTS LTD

Signature :
PAN ASIA INVESTMENTS LTD *
HE387838

Date :
Ημερομ. :
01
2020

Project :
Dwg Title : **BUILDING B**
ELEVATION - WEST SIDE

Position : ΑΓ. ΑΘΑΝΑΣΙΟΣ - ΛΕΜΕΣΟΣ

DWG No.
Αρ. B23

Scale - Κλίμακα :
1:100

ΥΠΟΜΝΗΜΑ ΥΛΙΚΩΝ

1. ΑΛΟΥΜΙΝΙΟ ΚΑΓΚΕΛΟ
2. ΣΟΒΑΣ - ΤΕΛΙΚΟ ΕΠΙΧΡΙΣΜΑ / ΜΠΟΓΙΑ
3. ALUCOBOND
4. ΑΛΟΥΜΙΝΙΕΣ ΠΟΡΤΕΣ
5. ΞΥΛΙΝΑ ΔΟΚΑΡΙΑ
6. ΑΛΟΥΜΙΝΙΟ ΠΑΡΑΘΥΡΟ + ΓΥΑΛΙ
7. ΚΙΓΚΛΙΔΩΜΑ ΑΠΟ ΓΥΑΛΙ
8. ΕΜΦΑΝΕΣ ΣΚΥΡΟΔΕΜΑ



ARCHITECTS
ENGINEERS
CONSULTANTS

Christoforos C. **Stylianides**

& Partners

20 Christaki Kranou, C Tower, Germasogia, 4041 Limassol - Cyprus
Tel : 25.32.51.30 - Fax.: 70.00.30.04 / Email : chr.stylianides@cytanet.com.cy

Project No.:
Αρ. Έργου: **A2020-01-948**

Signature
Engineer

ΜΑΡΙΟΣ ΠΑΛΑΣ
ΑΡΧΙΤΕΚΤΟΝΑΣ
Α.Μ: Α039497

Owner :
PAN ASIA INVESTMENTS LTD

Signature :
PAN ASIA INVESTMENTS LTD *
HE387838

Date :
Ημερομ. :
01
2020

Project :
Dwg Title : **BUILDING B**
ELEVATION - SOUTH ELEVATION

Position : **ΑΓ. ΑΘΑΝΑΣΙΟΣ - ΛΕΜΕΣΟΣ**

DWG No.
Αρ. B24

Scale - Κλίμακα :
1:100

ΥΠΟΜΝΗΜΑ ΥΛΙΚΩΝ

1. ΑΛΟΥΜΙΝΙΟ ΚΑΓΚΕΛΟ
2. ΣΟΒΑΣ - ΤΕΛΙΚΟ ΕΠΙΧΡΙΣΜΑ / ΜΠΟΓΙΑ
3. ALUCOBOND
4. ΑΛΟΥΜΙΝΙΕΣ ΠΟΡΤΕΣ
5. ΞΥΛΙΝΑ ΔΟΚΑΡΙΑ
6. ΑΛΟΥΜΙΝΙΟ ΠΑΡΑΘΥΡΟ + ΓΥΑΛΙ
7. ΚΙΓΚΛΙΔΩΜΑ ΑΠΟ ΓΥΑΛΙ
8. ΕΜΦΑΝΕΣ ΣΚΥΡΟΔΕΜΑ



ARCHITECTS
ENGINEERS
CONSULTANTS

Christoforos C. **Stylianides**

& Partners

20 Christaki Kranou, C Tower, Germasogia, 4041 Limassol - Cyprus
Tel : 25.32.51.30 - Fax.: 70.00.30.04 / Email : chr.stylianides@cytanet.com.cy

Project No.:
Αρ. Έργου: **A2020-01-948**

Signature
Engineer

ΜΑΡΙΟΣ ΠΑΛΑΣ
ΑΡΧΙΤΕΚΤΟΝΑΣ
Α.Μ: Α039497

Owner :
PAN ASIA INVESTMENTS LTD

Signature :
PAN ASIA INVESTMENTS LTD *
HE387838

Date :
Ημερομ. :
01
2020

Project :
Dwg Title : **BUILDING B**
ELEVATION - SOUTH ELEVATION

Position : **ΑΓ. ΑΘΑΝΑΣΙΟΣ - ΛΕΜΕΣΟΣ**

DWG No.
Αρ. B26

Scale - Κλίμακα :
1:100